

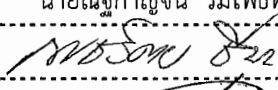

ใบสั่งทำสวิตชิง

1. สถานที่ทำงาน หน้า รร.บวรรัตนโกสินทร์
2. กำหนดวันที่ทำงาน 13 ต.ค. 62 ระหว่าง 08.00 น. ถึง 17.00 น.
3. ผู้ขอทำงาน พมท. งานที่ทำ ทำสะพานลอยหน้า รร.บวรรัตนโกสินทร์ ตามใบขอปฏิบัติงาน 1390/62
4. เตรียมการสวิตชิงโดย นายณัฐกาญจน์ ร่มโพธิ์ทอง วันที่ 5 ตุลาคม 2562
5. ตรวจสอบสวิตชิงโดย  วันที่ 5 ต.ค. 62
6. อนุมัติสวิตชิงโดย  วันที่ 9 ต.ค. 62
7. สั่งทำสวิตชิงโดย
1. นายกฤษณะศักดิ์, นายขุนทอง, นายศักดิ์สิทธิ์, นายพนิต (กะ1 00.00 น. - 08.00 น.)
 2. นายนครินทร์, นายอนุสรณ์, นายธนิต, นายมนอช (กะ2 08.00 น. - 16.00 น.)
 3. นายสถาพร, นายมงคล, นายอมร (กะ3 16.00 น. - 24.00 น.)

ที่	รหัสอุปกรณ์	สภาพอุปกรณ์ ปกติก่อน ดำเนินการ	ดำเนินการ	เวลา	ผู้ดำเนินการ	ผู้สั่งการ	หมายเหตุ
1	ตรวจสอบสถานะอุปกรณ์ก่อนการย้ายโหลด						
2	PMB-TP1	"OLTC" Auto	"OLTC" Manual		PMB		
3	PMB-TP2	"OLTC" Auto	"OLTC" Manual		PMB		-
4	PMB01VB-01	"ON" Auto Reclose	"OFF" Auto Reclose		PMB		- โหลด 0.9 MW
5	PMB04VB-01	"ON" Auto Reclose	"OFF" Auto Reclose		PMB		- โหลด 5.0 MW
6	PMB08VB-01	"ON" Auto Reclose	"OFF" Auto Reclose		PMB		โหลด 0.6 MW
7	PMB09VB-01	"ON" Auto Reclose	"OFF" Auto Reclose		PMB		โหลด 5.0 MW
8	PMB10VB-01	"ON" Auto Reclose	"OFF" Auto Reclose		PMB		โหลด 3.0 MW
9	NCB-TP2	"OLTC" Auto	"OLTC" Manual		NCB		
10	NCB06VB-01	"ON" Auto Reclose	"OFF" Auto Reclose		NCB		- โหลด 2.1 MW
11	SAC-TP1	"OLTC" Auto	"OLTC" Manual		SAC		
12	SAC02VB-01	"ON" Auto Reclose	"OFF" Auto Reclose		SAC		- โหลด 2.6 MW
13	SAC03VB-01	"ON" Auto Reclose	"OFF" Auto Reclose		SAC		- โหลด 4.3 MW
14	ย้ายโหลด PMB04 บางส่วน ไปจ่ายจาก PMB08						
15	PMBBVB-01	ปลด	สับ		PMB		ขนานบัส
16	PMB04S-19	ปลด	สับ		นช.		DIS ก่อนถึงโรงกลึง
17	PMB04S-12	สับ	ปลด(ใช้โหลดบัสเตอร์)		นช.		DIS บ้อมตำรวจจิวราย
18	PMBBVB-01	สับ	ปลด		PMB		ขนานบัส
19	ย้ายโหลด PMB04 บางส่วน ไปจ่ายจาก NCB06						
20	NCB06S-06	ปลด	สับ		นช.		SF6 รั้นตู้
21	PMB04VB-01	สับ	ปลด		PMB		-
22	ย้ายโหลด PMB10 บางส่วน ไปจ่ายจาก PMB08						

ที่	รหัสอุปกรณ์	สภาพอุปกรณ์ ปกติก่อน ดำเนินการ	ดำเนินการ	เวลา	ผู้ดำเนินการ	ผู้สั่งการ	หมายเหตุ
23	PMB04S-13	ปลด	สับ		นช.		DIS สีแยกคอกวัว
24	PMB10S-08	สับ	ปลด(ใช้โหลดบัสเตอร์)		พมช.		DIS หน้าบริษัทคาร์สเต
25	ย้ายโหลด PMB10 บางส่วน ไปจ่ายจาก SAC02						
26	PMB10S-09	ปลด	สับ		พมช.		SF6 ซอยบางเตย 5 ซ้างเซ็นทรัล
27	PMB10VB-01	สับ	ปลด		PMB		-
28	ย้ายโหลด PMB09 บางส่วน ไปจ่ายจาก PMB01						
29	PMB01S-23	ปลด	สับ		พมช.		SF6 ปากทางเซ็นทรัลศาลายา
30	PMB09VB-01	สับ	ปลด		PMB		-
31	ย้ายโหลด PMB08 บางส่วน ไปจ่ายจาก SAC03						
32	PMB08S-05	ปลด	สับ		นช.		SF6 แบงค์ชาติ
33	PMB08VB-01	สับ	ปลด		PMB		-
34	เมื่อหน้างานพร้อมดับไฟเพื่อปฏิบัติงาน						
35	PMB09S-02	สับ	ปลด(ใช้โหลดบัสเตอร์)		พมช.		DIS เลยกเรทเตอร์ฟาร์ม่า
36	PMB02S-11	สับ	ปลด(ใช้โหลดบัสเตอร์)		พมช.		DIS หน้าร้านกึ่งมินิมาร์ท
37	PMB04S-02	สับ	ปลด(ใช้โหลดบัสเตอร์)		พมช.		DIS ตรงข้ามบริษัทคาร์สเต
38	PMB10S-02	สับ	ปลด(ใช้โหลดบัสเตอร์)		พมช.		DIS UNDERGROUND มหามงกุฏ
39	PMB08S-02	สับ	ปลด(ใช้โหลดบัสเตอร์)		พมช.		DIS UNDERGROUND
40	PMB04S-01	สับ	ปลด		พมช.		DIS POT HEAD F.4
41	PMB08S-01	สับ	ปลด		พมช.		DIS POT HEAD F.8
42	PMB09S-01	สับ	ปลด		พมช.		DIS POT HEAD F.9
43	PMB10S-01	สับ	ปลด		พมช.		DIS POT HEAD F.10
44	แจ้งพื้นที่ดับไฟแก่ชุดทำงาน						
45	แจ้งชุดทำงานให้ทำการ Test ไฟพร้อม Short ground จุด G1						
46	แจ้งชุดทำงานให้ทำการ Test ไฟพร้อม Short ground จุด G2						
47	แจ้งชุดทำงานให้ทำการ Test ไฟพร้อม Short ground จุด G3						
48	แจ้งชุดทำงานให้ทำการ Test ไฟพร้อม Short ground จุด G4						
49	แจ้งชุดทำงานให้ทำการ Test ไฟพร้อม Short ground จุด G5						
50	แจ้งชุดทำงานให้ทำการ Test ไฟพร้อม Short ground จุด G6						
51	แจ้งชุดทำงานให้ทำการ Test ไฟพร้อม Short ground จุด G7						
52	แจ้งชุดทำงานให้ทำการ Test ไฟพร้อม Short ground จุด G8						
53	แจ้งชุดทำงานให้ทำการ Test ไฟพร้อม Short ground จุด G9						
54	แจ้งชุดทำงานให้ทำการ Test ไฟพร้อม Short ground จุด G10						
55	PMB-TP1	"OLTC" Manual	"OLTC" Auto		PMB		

ที่	รหัสอุปกรณ์	สภาพอุปกรณ์ ปกติก่อน ดำเนินการ	ดำเนินการ	เวลา	ผู้ดำเนินการ	ผู้สั่งการ	หมายเหตุ
56	PMB-TP2	"OLTCT" Manual	"OLTCT" Auto		PMB		-
57	PMB01VB-01	"OFF" Auto Reclose	"ON" Auto Reclose		PMB		-
58	NCB-TP2	"OLTCT" Manual	"OLTCT" Auto		NCB		
59	NCB06VB-01	"OFF" Auto Reclose	"ON" Auto Reclose		NCB		-
60	SAC-TP1	"OLTCT" Manual	"OLTCT" Auto		SAC		
61	SAC02VB-01	"OFF" Auto Reclose	"ON" Auto Reclose		SAC		-
62	SAC03VB-01	"OFF" Auto Reclose	"ON" Auto Reclose		SAC		-
*** สิ้นสุดสวิงชิงช่วงเช้า ***							
63	เมื่อชุดทำงานปฏิบัติงานแล้วเสร็จพร้อมจ่ายไฟ						
64	PMB-TP1	"OLTCT" Auto	"OLTCT" Manual		PMB		
65	PMB-TP2	"OLTCT" Auto	"OLTCT" Manual		PMB		-
66	PMB01VB-01	"ON" Auto Reclose	"OFF" Auto Reclose		PMB		-
67	NCB-TP2	"OLTCT" Auto	"OLTCT" Manual		NCB		
68	NCB06VB-01	"ON" Auto Reclose	"OFF" Auto Reclose		NCB		-
69	SAC-TP1	"OLTCT" Auto	"OLTCT" Manual		SAC		
70	SAC02VB-01	"ON" Auto Reclose	"OFF" Auto Reclose		SAC		-
71	SAC03VB-01	"ON" Auto Reclose	"OFF" Auto Reclose		SAC		-
72	แจ้งชุดทำงานให้ทำการ ปลด Short ground จุด G1						
73	แจ้งชุดทำงานให้ทำการ ปลด Short ground จุด G2						
74	แจ้งชุดทำงานให้ทำการ ปลด Short ground จุด G3						
75	แจ้งชุดทำงานให้ทำการ ปลด Short ground จุด G4						
76	แจ้งชุดทำงานให้ทำการ ปลด Short ground จุด G5						
77	แจ้งชุดทำงานให้ทำการ ปลด Short ground จุด G6						
78	แจ้งชุดทำงานให้ทำการ ปลด Short ground จุด G7						
79	แจ้งชุดทำงานให้ทำการ ปลด Short ground จุด G8						
80	แจ้งชุดทำงานให้ทำการ ปลด Short ground จุด G9						
81	แจ้งชุดทำงานให้ทำการ ปลด Short ground จุด G10						
82	PMB04S-01	ปลด	ล๊اب		พมจ.		DIS POT HEAD F.4
83	PMB08S-01	ปลด	ล๊اب		พมจ.		DIS POT HEAD F.8
84	PMB09S-01	ปลด	ล๊اب		พมจ.		DIS POT HEAD F.9
85	PMB10S-01	ปลด	ล๊اب		พมจ.		DIS POT HEAD F.10
86	PMB10S-02	ปลด	ล๊اب		พมจ.		DIS UNDERGROUND มหามงกุฏ
87	PMB08S-02	ปลด	ล๊اب		พมจ.		DIS UNDERGROUND

ที่	รหัสอุปกรณ์	สภาพอุปกรณ์ ปกติก่อน ดำเนินการ	ดำเนินการ	เวลา	ผู้ดำเนินการ	ผู้สั่งการ	หมายเหตุ
88	PMB09S-02	ปลด	สับ		พมท.		DIS เลยกเรทเตอร์ฟาร์ม่า
89	PMB02S-11	ปลด	สับ		พมท.		DIS หน้าร้านกุ่มมินิมาร์ท
90	PMB04S-02	ปลด	สับ		พมท.		DIS ตรงข้ามบริษัทคาร์สเต
91	ย้ายโหลด PMB08 บางส่วน กลับจาก SAC03						
92	PMB08VB-01	ปลด	สับคง"OFF"AutoReclose		PMB		-
93	PMB08S-05	สับ	ปลด		นช.		SF6 แบงค์ชาติ
94	ย้ายโหลด PMB09 บางส่วน กลับจาก PMB01						
95	PMB09VB-01	ปลด	สับคง"OFF"AutoReclose		PMB		-
96	PMB01S-23	สับ	ปลด		พมท.		SF6 ปากทางเข็นทริลศาลายา
97	ย้ายโหลด PMB10 บางส่วน กลับจาก SAC02						
98	PMB10VB-01	ปลด	สับคง"OFF"AutoReclose		PMB		-
99	PMB10S-09	สับ	ปลด, ล็อคคาน		พมท.		SF6 ขอบบางเตย 5 ซ่างเข็นทริล
100	ย้ายโหลด PMB10 บางส่วน กลับจาก PMB08						
101	PMB10S-08	ปลด	สับ		พมท.		DIS หน้าบริษัทคาร์สเต
102	PMB04S-13	สับ	ปลด(ใช้โหลดบัสเตอร์)		นช.		DIS สีแยกคอกวัว
103	ย้ายโหลด PMB04 บางส่วน กลับจาก NCB06						
104	PMB04VB-01	ปลด	สับคง"OFF"AutoReclose		PMB		-
105	NCB06S-06	สับ	ปลด		นช.		SF6 ร้านตู้
106	ย้ายโหลด PMB04 บางส่วน กลับจาก PMB08						
107	PMBBV-01	ปลด	สับ		PMB		ขนานบัส
108	PMB04S-12	ปลด	สับ		นช.		DIS ป้อมตำรวจจิวราย
109	PMB04S-19	สับ	ปลด(ใช้โหลดบัสเตอร์)		นช.		DIS ก่อนถึงโรงกลึง
110	PMBBV-01	สับ	ปลด		PMB		ขนานบัส
111	PMB-TP1	"OLTC" Manual	"OLTC" Auto		PMB		
112	PMB-TP2	"OLTC" Manual	"OLTC" Auto		PMB		-
113	PMB01VB-01	"OFF" Auto Reclose	"ON" Auto Reclose		PMB		-
114	PMB04VB-01	"OFF" Auto Reclose	"ON" Auto Reclose		PMB		-
115	PMB08VB-01	"OFF" Auto Reclose	"ON" Auto Reclose		PMB		
116	PMB09VB-01	"OFF" Auto Reclose	"ON" Auto Reclose		PMB		
117	PMB10VB-01	"OFF" Auto Reclose	"ON" Auto Reclose		PMB		
118	NCB-TP2	"OLTC" Manual	"OLTC" Auto		NCB		
119	NCB06VB-01	"OFF" Auto Reclose	"ON" Auto Reclose		NCB		-
120	SAC-TP1	"OLTC" Manual	"OLTC" Auto		SAC		

ที่	รหัสอุปกรณ์	สภาพอุปกรณ์ ปกติก่อน ดำเนินการ	ดำเนินการ	เวลา	ผู้ดำเนินการ	ผู้ส่งการ	หมายเหตุ
121	SAC02VB-01	"OFF" Auto Reclose	"ON" Auto Reclose		SAC		-
122	SAC03VB-01	"OFF" Auto Reclose	"ON" Auto Reclose		SAC		-
*** สิ้นสุดสวิตชิงทั้งหมด ***							

๑๕ - ๐๑
 ๐๘ - ๕
 ๕๘ - ๕
 ๑๑ - ๖๕

ผังการจ่ายไฟฟ้าอาคาร ๔.๘.๓๐๐ สถานีจ่ายไฟฟ้าชุมชนเขต ๒

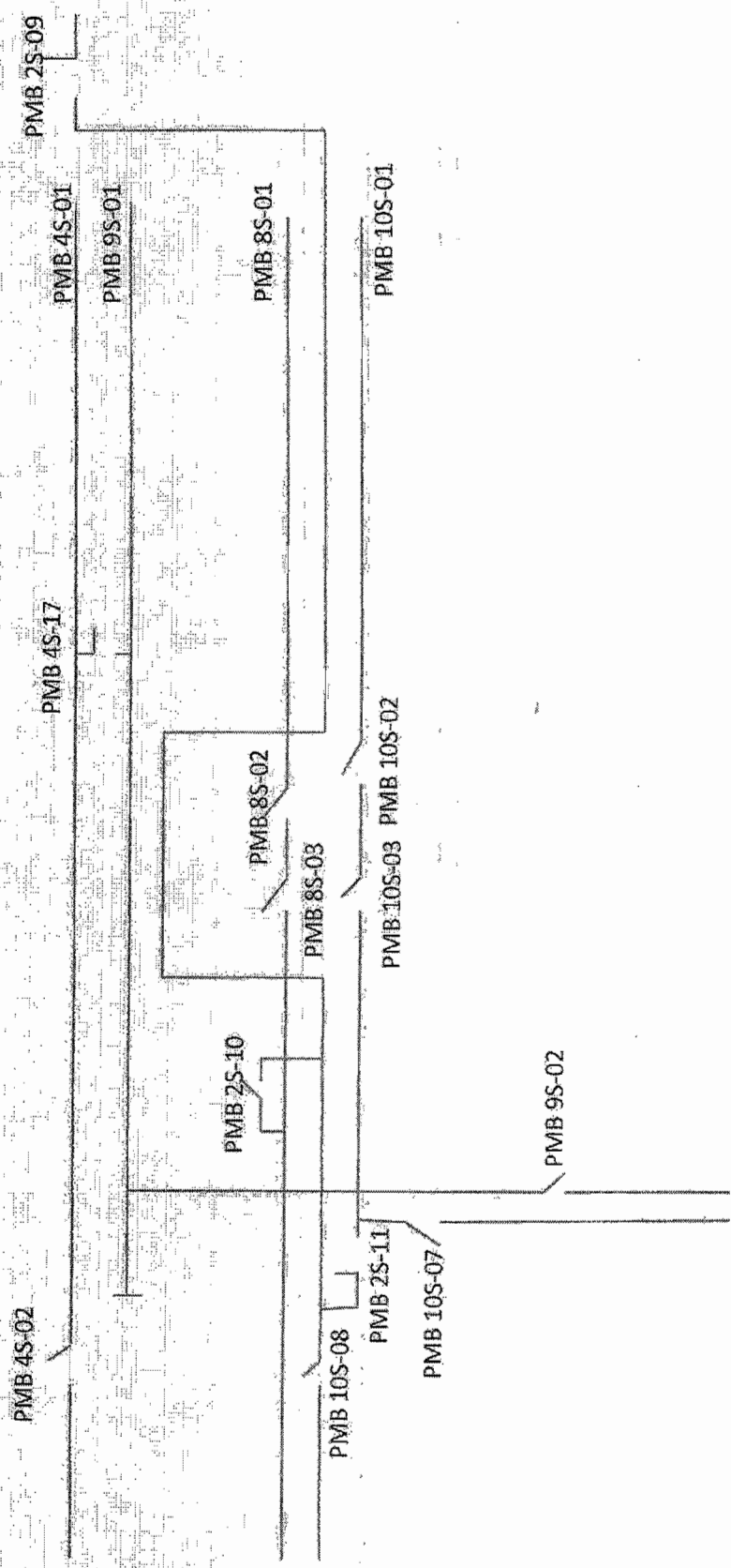

ผังการดับไฟฟ้ติดเคอร์ ๔๔๔.๑๑ สิตานี้จ่ายไฟพทอมบฟล ๒

วันที่ ๑๓ ตุลาคม ๒๕๖๒ เวลา ๑๕.๐๐-๑๗.๐๐ น.

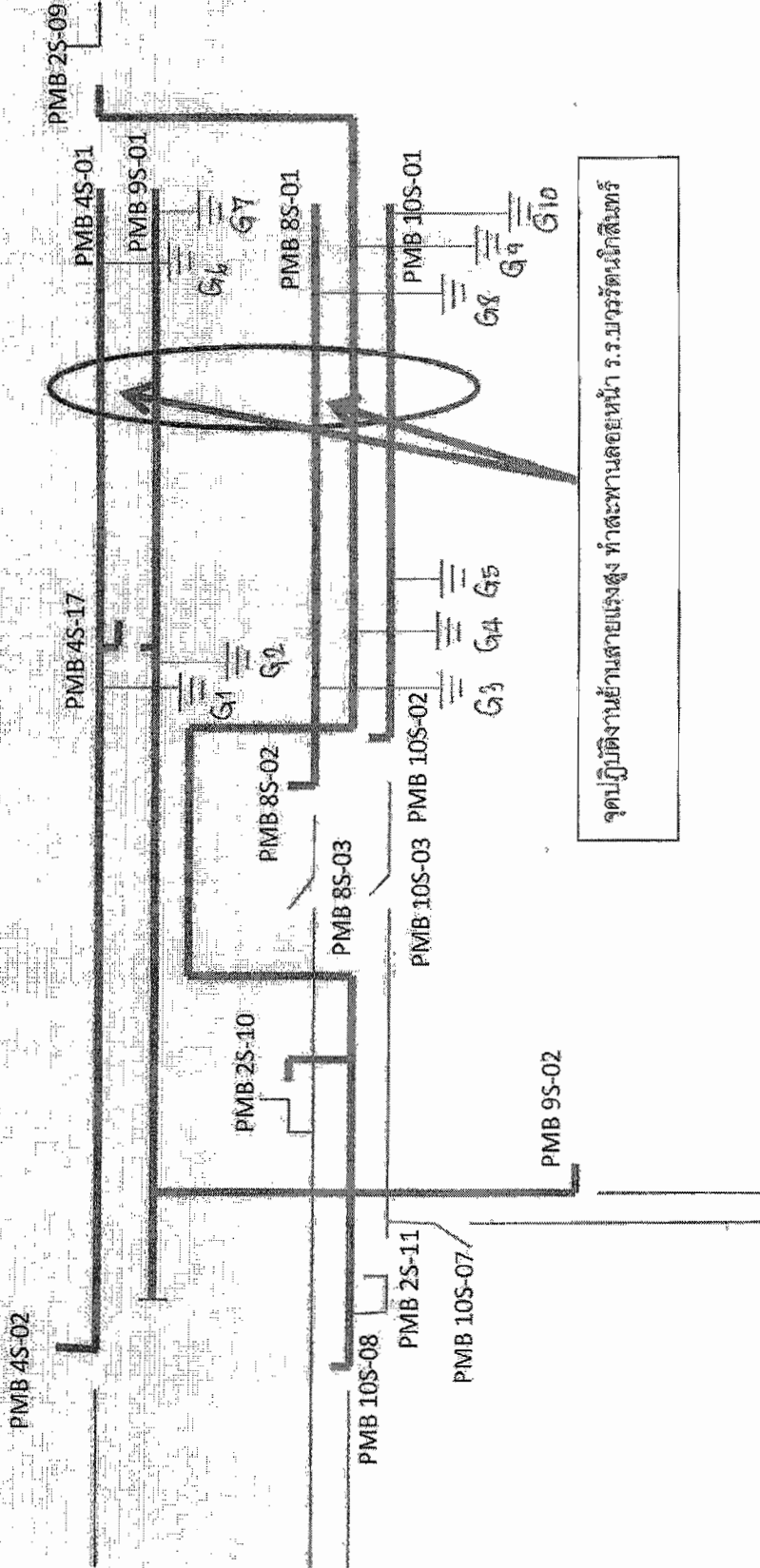

จุดปฏิบัติงานย้ายสายแรงสูง ทำสะพานลอยหน้า ร.ร.บวรรัตนกสิกรรม